



Simplify work life. Achieve more.

## ZALARIS eAkte

# Agenda

## ✓ ZALARIS Produkte

### → ZALARIS eAkte

- Umfang / Architektur
- Arbeitsoberflächen / Inboxes
- SAP Paxx & PY Integration
- Barcode / efilePrinter
- Abdeckungsgrad
  - Alleinstellungsmerkmale

**20**  
years

## ZALARIS Produkte

Digitalisierung mit SAP-Add-On-Lösungen

# ZALARIS Add-On-Lösungen für SAP HCM

## – Ihr Weg in die Digitalisierung

Seit 2004 betreiben wir eigene SAP HCM Produktentwicklungen. Neben unserer **ZALARIS eAkte** sind weitere *SAP Add-On-Lösungen* entstanden die ideal geeignet sind, um das digitale Mindset Ihrer Mitarbeiter/innen zu fördern und den Herausforderungen der Digitalisierung gemeinsam zu begegnen.

- ZALARIS Formular Manager
- ZALARIS DCS  
(Document Converter Server)
- ZALARIS Query Manager





## ZALARIS eAkte

Steuern Sie Ihre Personalprozesse auf Basis digitaler Akten - papierlos und effizient.



# ZALARIS eAkte

- Die umfassende Lösung für das Dokumentenmanagement mit SAP HCM
- Die ZALARIS eAkte wird in SAP entwickelt (ABAP) und als konfigurierbare SAP Lösung ausgeliefert
- Die eAkte bietet ein abgestimmtes Spektrum an Funktionen für verschiedenste Daten- und Dokumentenprozesse
- Integrierte Scan-Dienste, eAkten-Eingangskörbe und definierte Workflows machen die eAkte zu einer außergewöhnlich leistungsfähigen Lösung für alle Prozesse im HR-Bereich
- Moderne ergonomische Arbeitsoberflächen machen die Aufgabe der Digitalisierung im Personalbereich leicht erreichbar

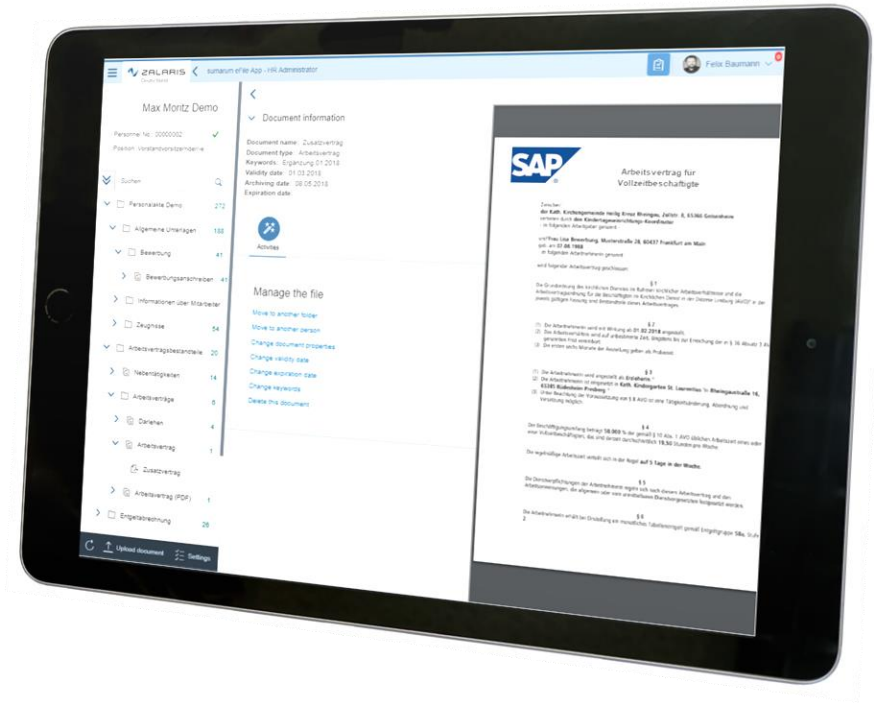

# ZALARIS eAkte - Umfang

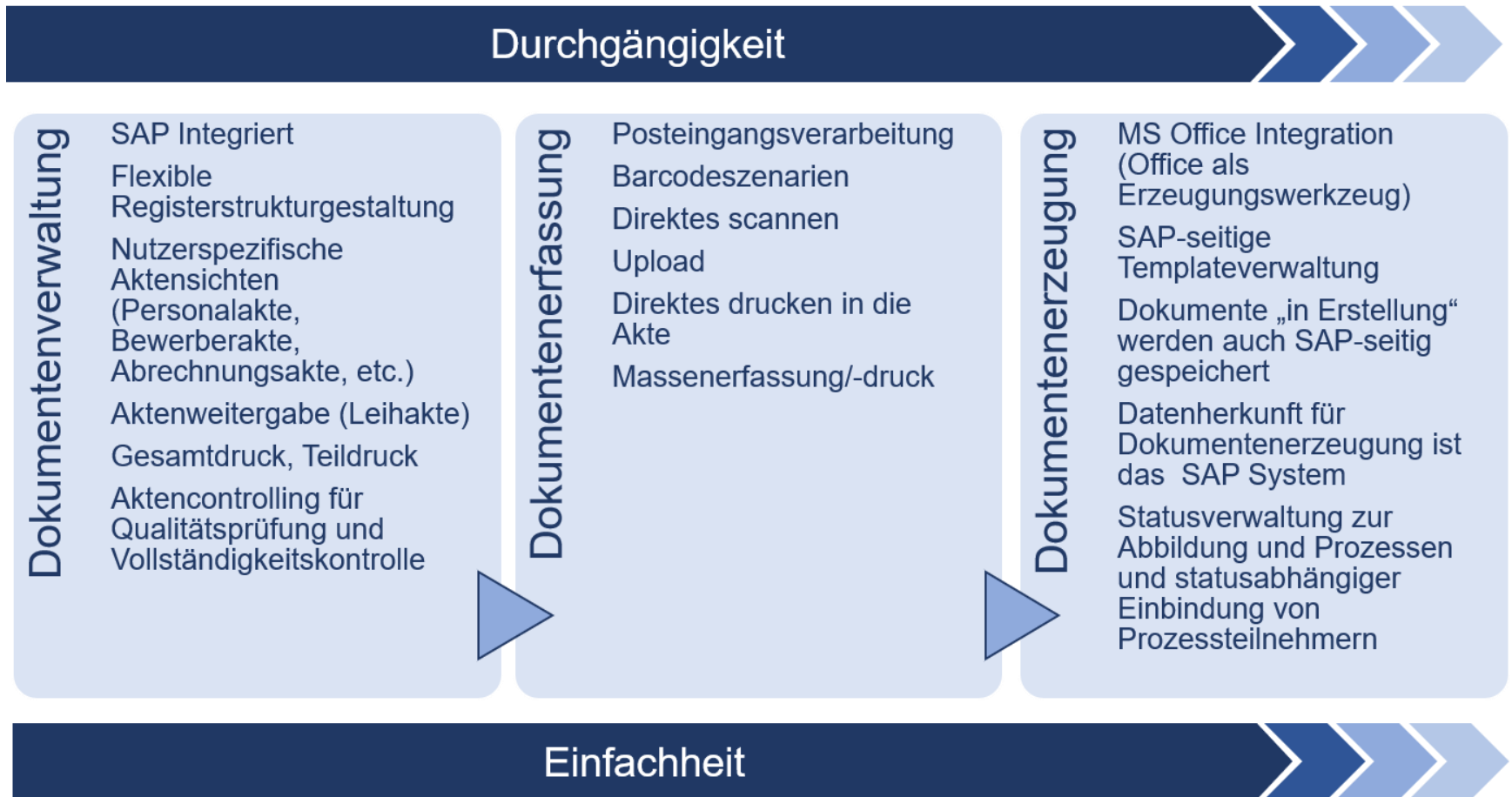

# ZALARIS eAkte - Integration

- Durchgängige **technische Integration** in das SAP HCM System (SAP AddOn)
- Durchgängige **fachliche & prozessuale Integration** in die Personalprozesse (von der Einstellung bis zur Austrittsmaßnahme)
- Durchgängige **Integration in das SAP Berechtigungswesen**
- **Integration mit Successfactors** durch SAP Cloud Connector Integration zum SAP Abrechnungssystem (SAP PY on Premise)
- **Standardisierte Integration mit technischer Infrastruktur** (Drucker, Multifunktionsgeräten, Scanner, etc.)

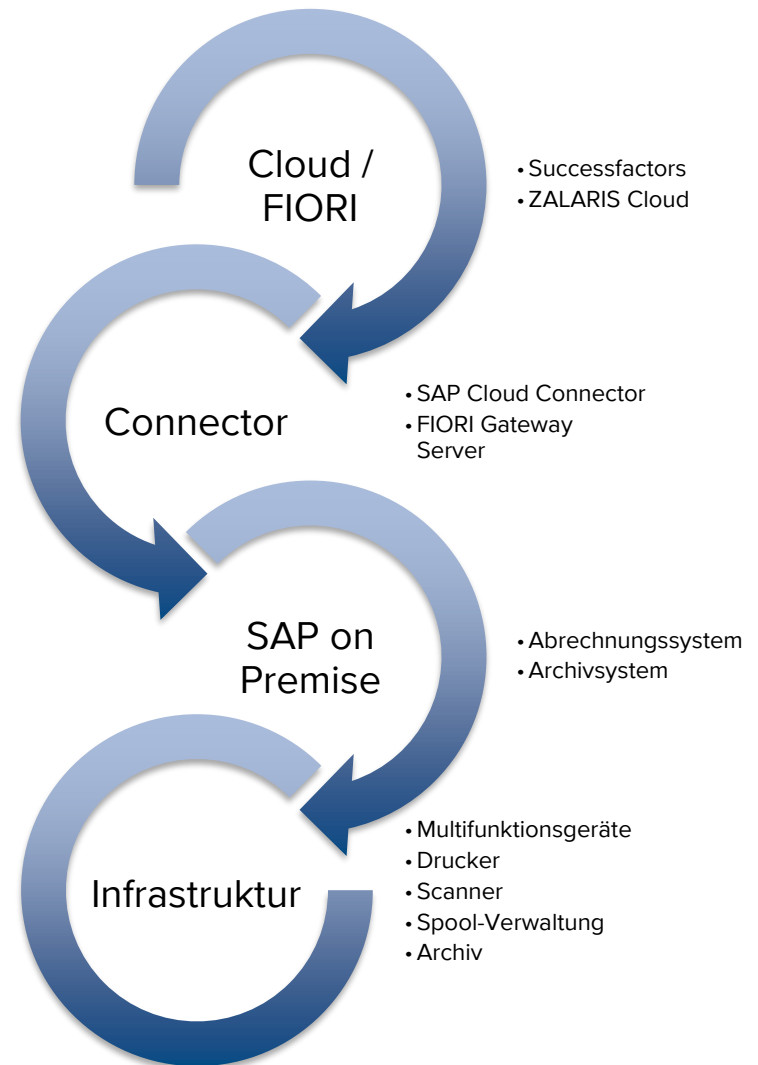



# ZALARIS eAkte - fachliche Architektur

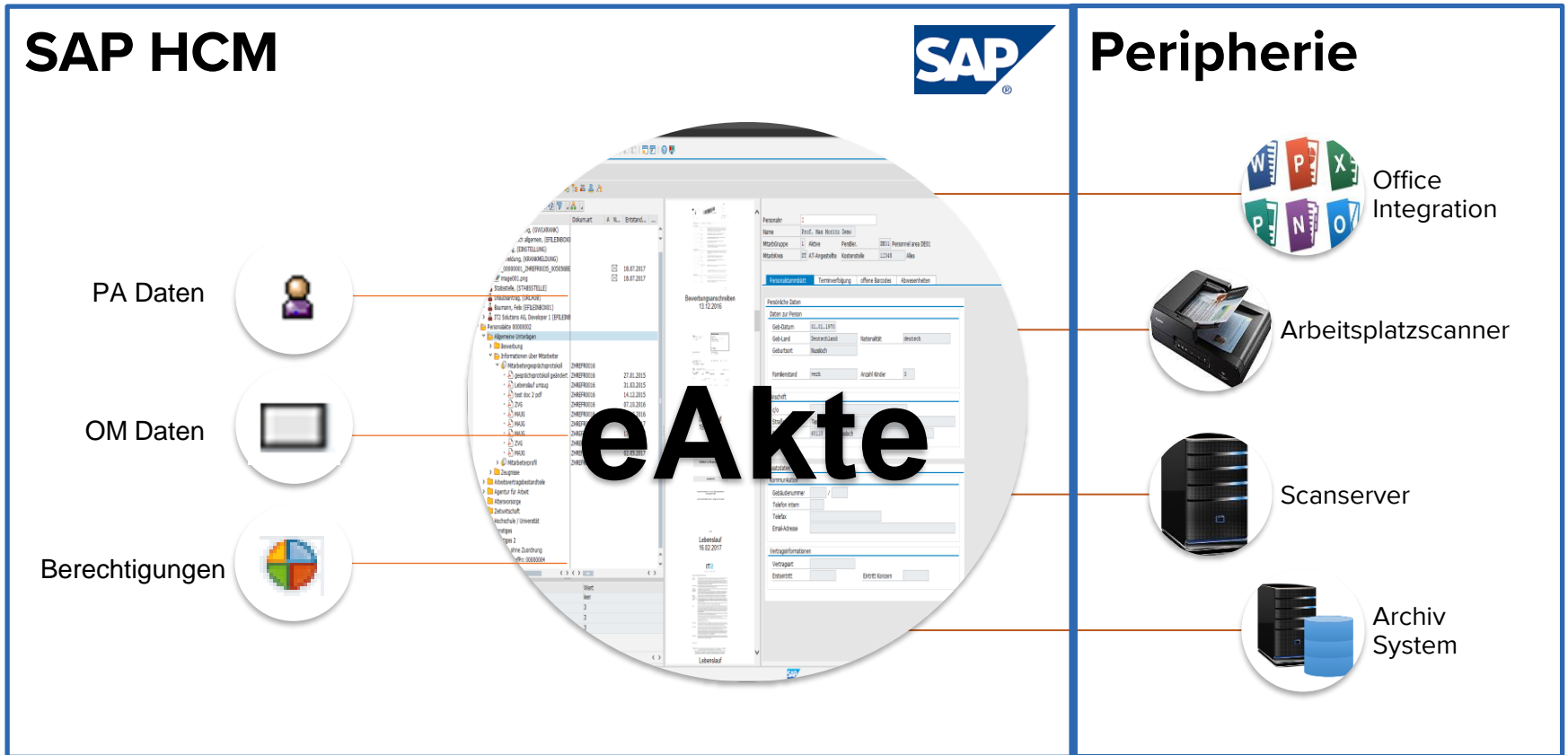

# ZALARIS eAkte - Integrationskanäle

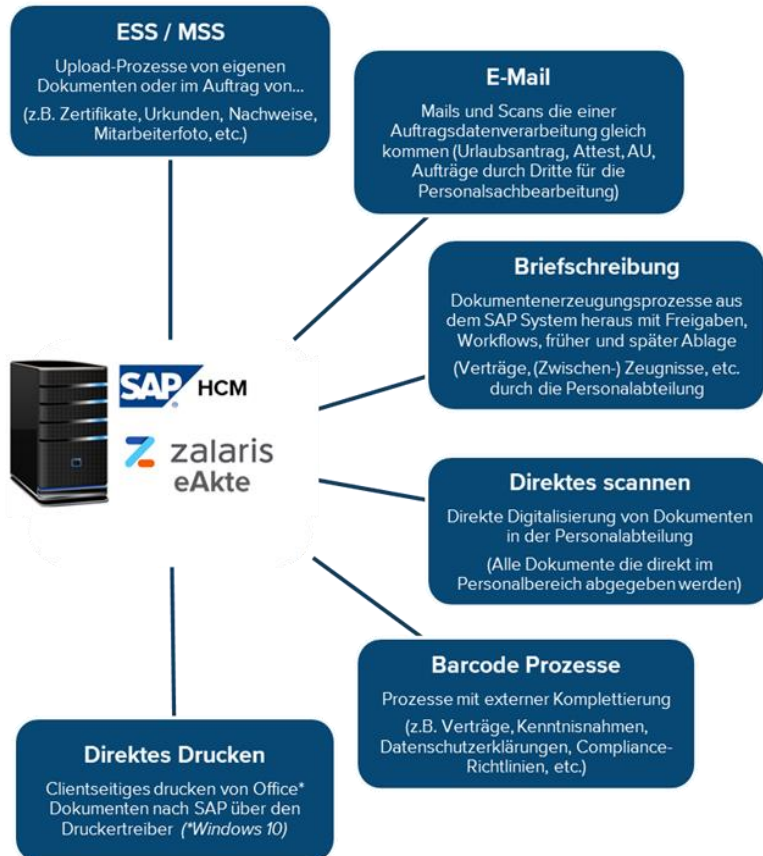

- ESS / MSS
- E-Mail / Eingangsverarbeitung
- Briefschreibung / Dokumentenerzeugung
- Direktes scannen
- Barcode Prozesse
- Direktes Drucken
  
- Spoolverarbeitung aus SAP Prozessen (PY)
- Jobbasierte Importe

# Arbeitsoberfläche Portal und mobile Endgeräte

- Anwender

- Mitarbeiter
- Führungskräfte
- Mitarbeitervertretungen (über Antrag)
- Personalreferenten

- Art der Nutzung

- Akteneinsichtnahme
- Suche innerhalb der eigenen Akte oder der Akten von Mitarbeitern innerhalb der Leitungsspanne
- Änderungen (hinzufügen oder löschen von Dokumenten) nur über Antrag möglich

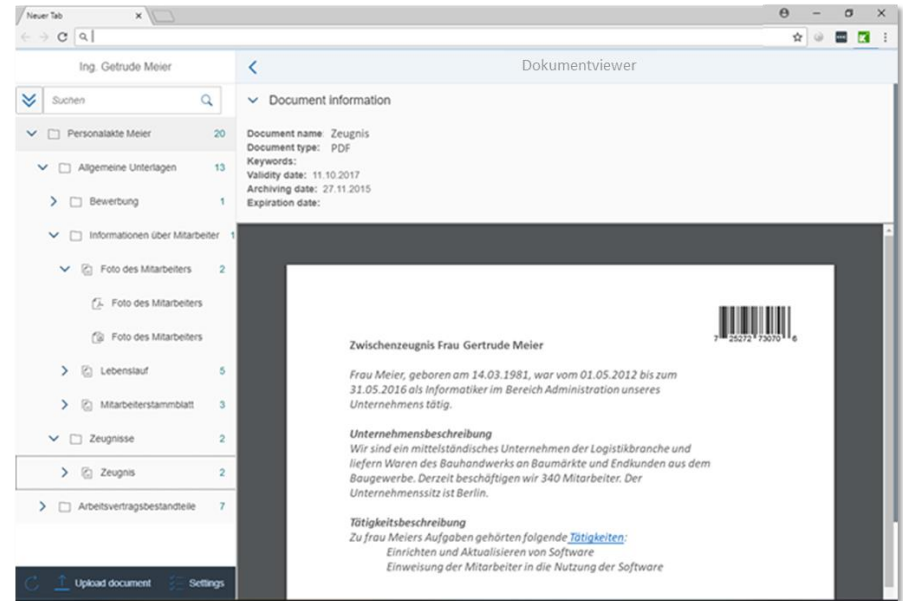

# Arbeitsoberfläche SAP GUI

## • Anwender

- Personalabteilung
- Sachbearbeiter
- Personalreferenten
- Entgeltabrechner

## • Art der Nutzung

- Akteneinsichtnahme
- Dokumente bearbeiten (einstellen, umhängen, löschen)
- Aufträge erteilen, abarbeiten
- Dokumentenbasierte Prozesse starten, bearbeiten (Verträge, Zeugnisse, etc.)
- Recherche innerhalb der Akte
- Auskunftserteilung gegenüber Dritten

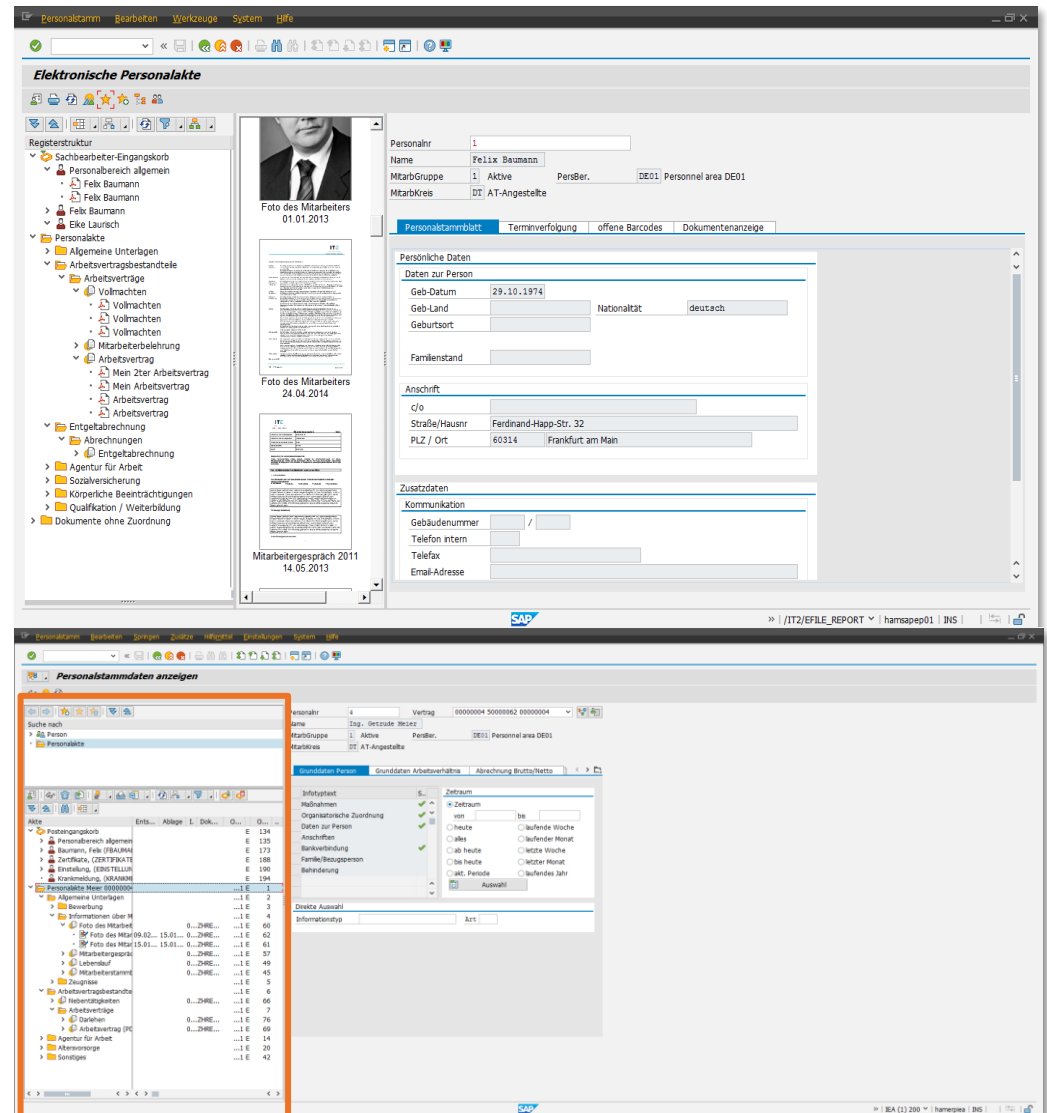

# FIORI Oberflächen

## • FIORI Anwendungen

- ESS/MSS
- HR Admin
- HR Inbox
- Lösübersicht

## • Browsersupport

- Chrome
- Internet Explorer / Edge
- Mozilla (Firefox)
- Opera
- Safari (Mac)

## • Smartphone und Tablet

## • Responsive Design

## • Optimierte für Einsatz auf mobilen Endgeräten (ohne Maus)

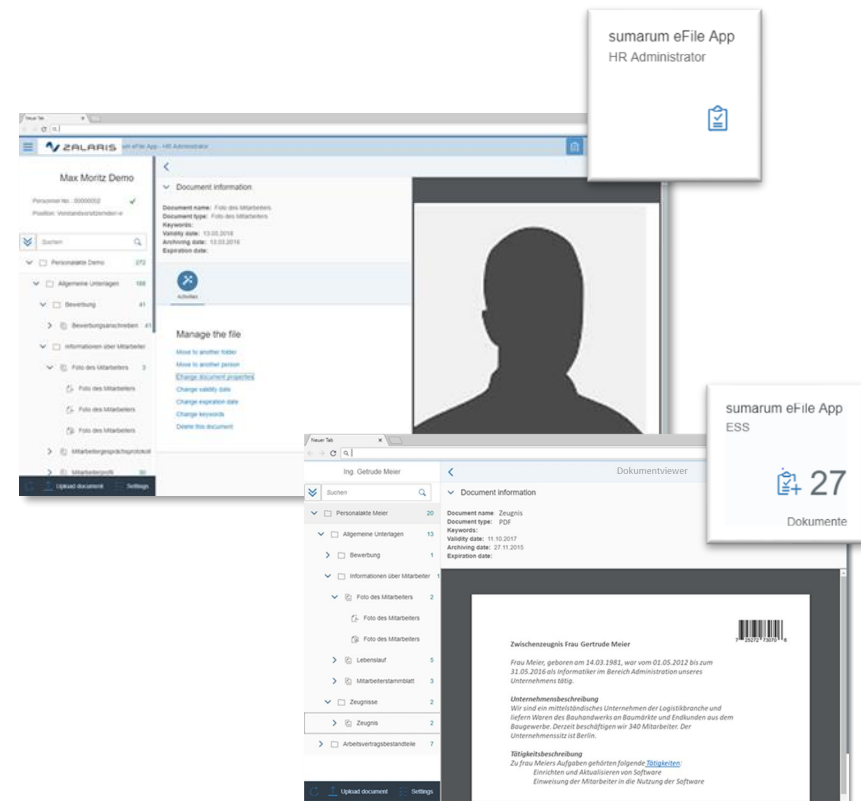
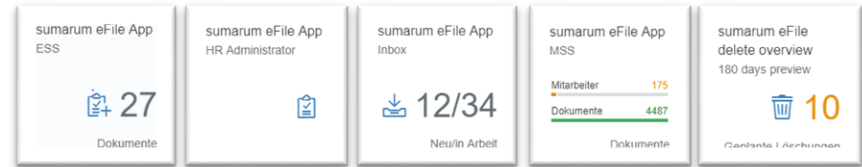

# SAP PAxx Integration

- Integration in „Dienste am Objekt“

- Absprung in die eAkte
- Personalnummer wird beim Absprung übernommen

- Integration in „Objektmanager“

- Objektmanager steht in der PA20, PA30 und PA40 zur Verfügung
- Objektmanager ist während der Infotypbearbeitung offen und hält die eAkte im Zugriff
- Funktionsumfang für Objektmanager ist für Sachbearbeitung optimiert

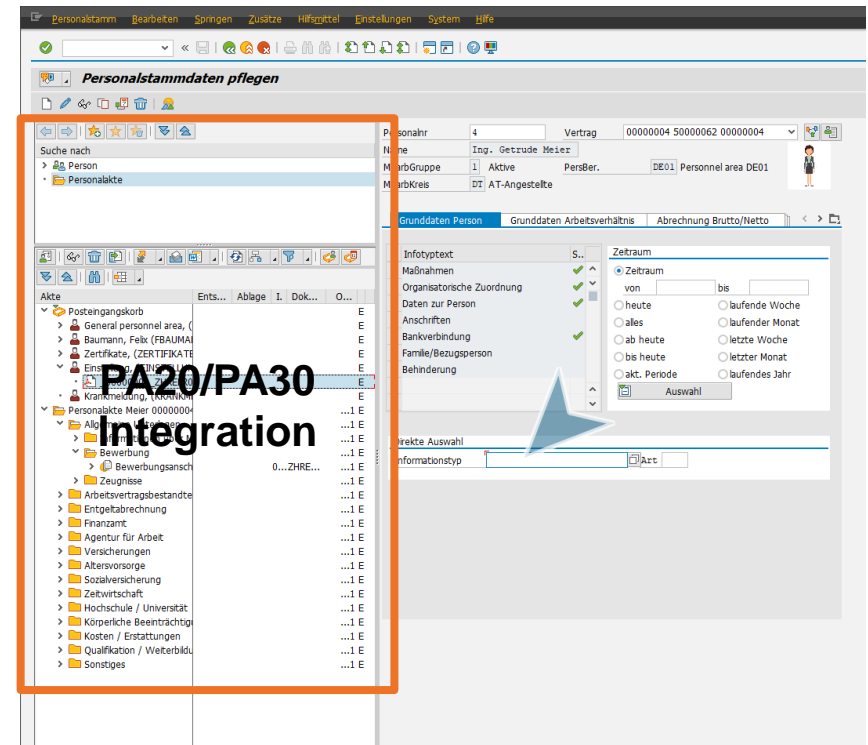

# Eingangspostbearbeitung

- Digitalisierung von Eingangspost über SAP-ZALARIS Mail-Connector
  - Emailverarbeitung
  - Attachment-Verarbeitung (PDF, TXT, MS-Office Formate, diverse Bildformate, OpenOffice Formate)
  - Jobbasierter Upload
  - Scan
- Zuordnung zu
  - persönlichen Inboxes
  - prozessualen Inboxes (z.B. Krankmeldungen, Urlaubsanträge)
  - regionalen/strukturellen Inboxes (z.B. Region Nord, Süd, Werk 1, Werk 2, Personalabteilung)
  - direkte Ablage in der eAkte



# Inboxen

- Inboxen halten Dokumente die eine Datenanpassungen an den Bewegungsdaten des Mitarbeiters auslösen oder einen Folgeprozess anstoßen
- Typische Inboxprozesse sind
  - Krankmeldungen (Attest, AU)  
→ Infotyp Abwesenheiten wird angepasst
  - Urlaubsantrag  
→ Infotyp Abwesenheiten wird angepasst
  - Einstellung eines neuen Mitarbeiters
- Dokumente in der Inbox haben eine Bearbeitungsstatus der je Schritt geändert wird





# Interne Beauftragung SAP Workflow-Integration

- Strukturierte Auftragserteilung durch vordefinierte Auftragsarten
- Beauftragung inkl. Dokumentenverlinkung (Prinzip keine Buchung ohne Beleg)
- Übergabe des Auftrages an SAP Workflow-System
- SAP-Workflow als Arbeitsmedium
- Transparente Bearbeitungsrückmeldung



# Barcodeprozesse

- Barcodes dienen als Platzhalter in der Akte für Prozesse die noch offen sind
- Barcodes werden auf Schreiben verankert die eine „externe“ Komplettierung benötigen (z.B. Verträge, Bonusbrief, Arbeitsanweisungen, Belehrungen)
- Barcodeverarbeitung erfolgt auf dem Scan Server und leitet das Ergebnis an das SAP System weiter

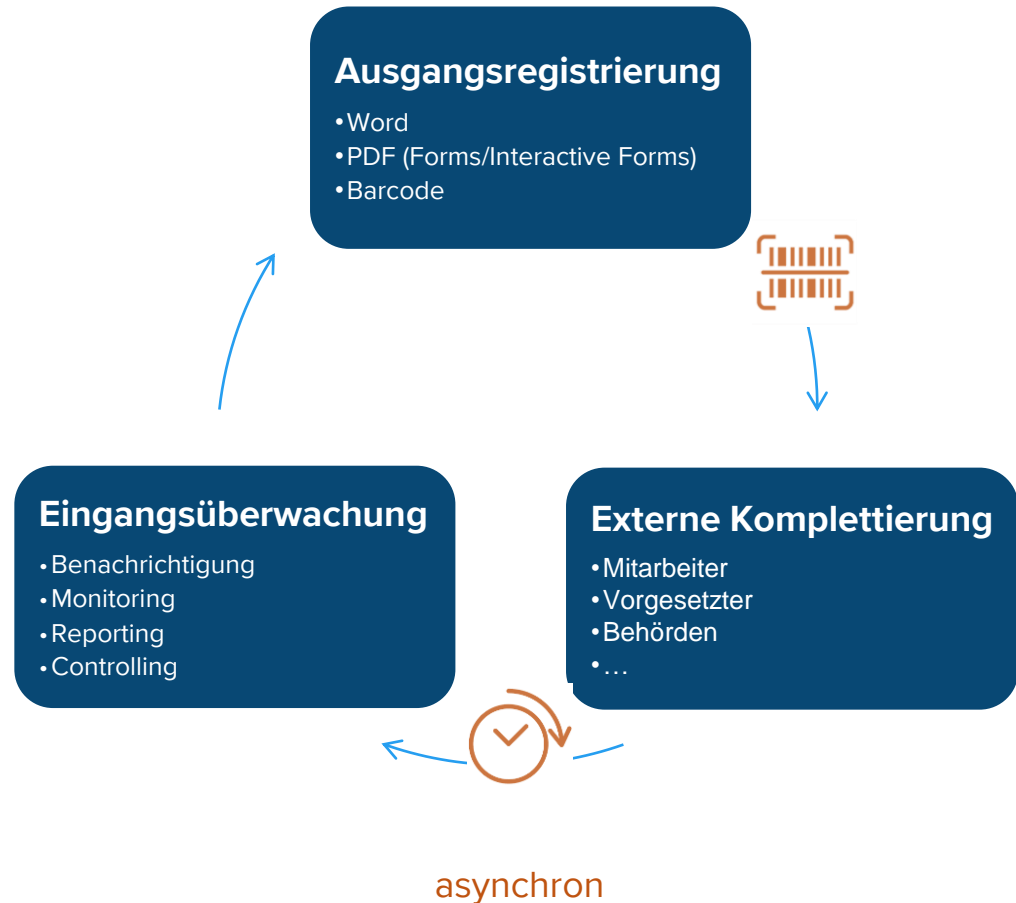

# Direktdruck - eFilePrinter

- Windows Drucker zum Druck in die eAkte
  - Generischer Druckertreiber der aus allen Windowsanwendungen angesprochen werden kann (z.B. Office, Email, Imageviewer, Adobe)
- Konvertierung und Indizierung
  - Direkte Konvertierung in PDF
  - Personalnummern- und Dokumentenartenauswahl bei der Ablage (Indizierung)
  - eFileWatch (Druckpuffer) in Taskleiste (asynchrone Indizierungsoption)
- Mehrere Drucker und Systeme können parallel angesprochen werden

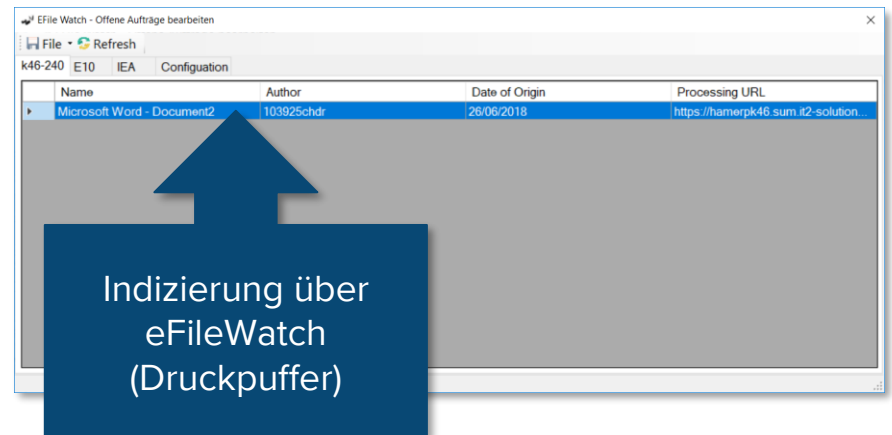
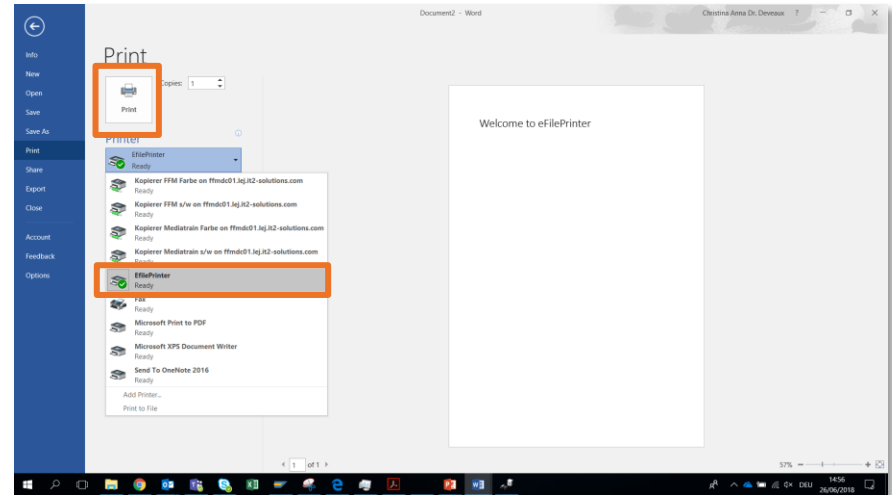

# PY Integration

- Reportgestützte automatische Übernahme von Nachweisen aus dem laufenden Betrieb
  - Entgeltnachweis
  - Deüv-Meldungen
  - Lohnsteuerbescheinigungen (Jahresmeldung, Austrittsmeldung)
- Jobbasiert
- Protokolliert
- Kontrollierbar

**Bescheinigungsdrucker**

Suchhelfen

Abrechnungsperiode

Abrechnungskreis: D2

aktuelle Periode  
 andere Periode

Selektion

Personalnummer  
Status Beschäftigung  
Personalbereich  
Personalteilbereich  
Mitarbeitergruppe  
Mitarbeiterkreis  
Abrechnungskreis

Formular

Lohnsteuernachweis  
 Entgeltnachweis (HRFORMS)  
 DEÜV-Meldung  
 DEÜV-BV-Meldung

Zusatzparameter - reportspezifisch

Entgeltnachweis

Objektname: SAP\_FAYSLIP\_DE\_0

Variante

Archivierung über ESS Funktion

Archivierung und Mailparameter

Archiv Objekt: ZBREFF0001

Email bei Archivierung

Drucker: LOCL

Test  
 Log-Einträge prüfen (Doppler)  
 Spoolaufträge nicht löschen  
 Formular in Mitarbeitersprache

SAP | IEA (1) 200



# Migration

- Bestandsübernahme mittels vordefiniertem Prozess und Funktion
- Aktendigitalisierung durch Drittanbieter
- Indexfile zum Import
- Jobbasiertes Ausführen (z.B. tägliche Mini-Migration von Aussenstandorten)
- Detailliertes Protokoll

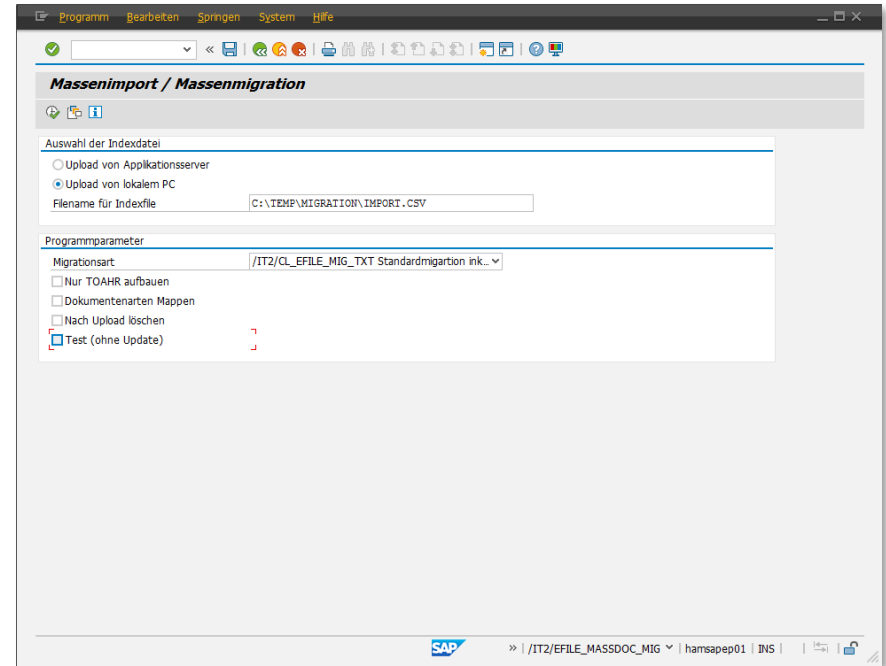

## ZALARIS eAkte

Abdeckungsgrad  
Alleinstellungsmerkmale

# Abdeckungsgrad



- ✓ Dokumentenmanagement
- ✓ Dokumentenerzeugung / Briefschreibung
- ✓ Funktionale- und prozessuale Integration in SAP HCM
- ✓ Standortunabhängiger Zugriff
- ✓ Reporting und Qualitätskontrolle
- ✓ Workflowunterstützung
- ✓ Mobiler Zugriff für Mitarbeiter und Führungskräfte
- ✓ SAP basiert und integriert

# ZALARIS eAkte für Personalwirtschaft

## Prozesse & System

- Integriert in die Prozesse des SAP HCM
- SAP Workflowunterstützung
- Löschen im 4 Augenprinzip
- SAP GUI Integration über PA20 / PA30 / PA 40

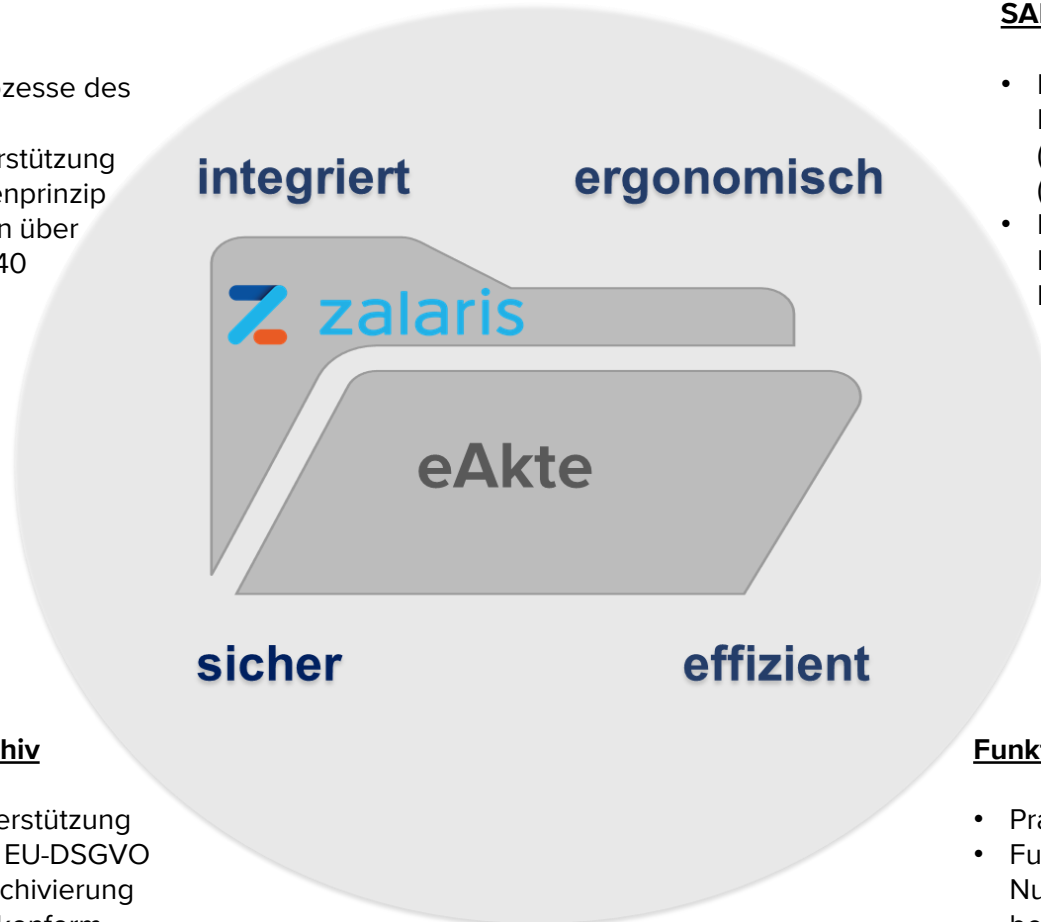

## Datensicherheit & Archiv

- SAP ArchivLink Unterstützung
- Löschkonzept nach EU-DSGVO
- Revisionsichere Archivierung
- SAP Berechtigungskonform
- Zugriffs- und Arbeits-Logs

## SAP FIORI

- FIORI Oberflächen für Mitarbeiter (ESS), Führungskräfte (MSS) und Personalvertretungen (BR)
- FIORI Oberflächen für Personalbereich (HR Admin, Inbox Verwaltung, Reporting)

## Funktionen

- Praxisrelevanter Funktionsumfang
- Funktionen können je Nutzergruppe optimal bereitgestellt werden
- Suche nach Index oder Volltext



# Komponenten der eAkte

## Modularer Aufbau

- eAkte Core (Muss)
  - Grundfunktionalität der eAkte
  - Archivanbindung
- Konvertierungsserver
  - Konvertierung in PDF
  - Volltextindizierung
  - Gesamt- und Teildruck
  - Vorschaubilder
- eAkte Scan-Modul
  - Barcode Prozesse
- eAkte Briefschreibung
  - Dokumentenerzeugung
- eAkte Web
  - Webdynpro
  - FIORI



“

We simplify HR and payroll administration and empower you with useful information so that you can invest more in people.

*Für Fragen oder  
Interesse an einem  
Webinar, kontaktieren  
Sie uns gern und  
unverbindlich!*

## Ihre Ansprechpartner

Felix Baumann

Produktentwicklung

+49 151 16128824

[Felix.Baumann@zalaris.com](mailto:Felix.Baumann@zalaris.com)

Jacqueline Möller

Vertrieb & Projektkoordination

+49 151 16128837

[Jacqueline.Moeller@zalaris.com](mailto:Jacqueline.Moeller@zalaris.com)

ZALARIS Deutschland AG  
Rathausplatz 3  
24558 Henstedt-Ulzburg  
Germany

***Simplify work life. Achieve more.***  
[www.zalaris.de](http://www.zalaris.de)

T: +49 4193 7532-0